

NOTAS GENERALES

- NIVELES EN METROS REFERIDOS AL BANCO DE NIVEL +0.00
- NO SE MEDIRAN COTAS A ESCALA DE ESTE PLANO
- LAS COTAS SON A PAÑOS DE ACABADOS (VER DETALLES DE ALBANELERÍA)
- ESTE PLANO DEBERIA VERIFICARSE CON LOS CORRESPONDIENTES DE ESTRUCTURA E INSTALACIONES. CUALQUIER DISCREPANCIA DEBERA CONSULTARSE CON EL PROYECTISTA
- EL CONTRATISTA RECTIFICARA EN EL LUGAR DE LA OBRA LAS DIMENSIONES Y NIVELES INDICADOS EN ESTE PLANO, ANTES DE EJECUTAR CUALQUIER TRABAJO, DEBIENDO SOMETER A LA DIRECCION DE LA OBRA CUALQUIER DIFERENCIA QUE HUBIERE, ASI COMO LA INTERPRETACION QUE DEL PROPIO CONTRATISTA A ESTE DIBUJO.
- TODOS LOS ACABADOS, ESPECIFICACIONES Y DETALLES SEÑALADOS EN ESTE PLANO DEBERAN EJECUTARSE DE ACUERDO A LAS ESPECIFICACIONES CORRESPONDIENTES.

CLAVES Y SIMBOLOS

- N.P.T. NIVEL PISO TERMINADO  
N.S.L. NIVEL SUPERIOR DE LOSA  
N.A. NIVEL DE ANTEPECHO  
N.L.B.L. NIVEL LECHO BAJO DE LOSA  
N.L.B.T. NIVEL LECHO BAJO DE TRABE  
N.L.A.T. NIVEL LECHO ALTO DE TRABE  
N.L.B.P. NIVEL LECHO BAJO DE PLAFÓN  
N.L.B.C. NIVEL LECHO BAJO DE CERRAMIENTO  
N.C.P. NIVEL CORONAMIENTO PRETIL  
N.C.M. NIVEL CORONAMIENTO MURO  
N.S.V. NIVEL SUPERIOR DE VIGA  
N.L.S.V. NIVEL LECHO BAJO DE VIGA  
N.L.A.V. NIVEL LECHO ALTO DE VIGA  
H.P. ALTURA DE PLAFON DE PISO TERMINADO  
NIVEL INDICADO EN PLANTA  
NIVEL INDICADO EN ALZADO O CORTE  
CAMBIO DE NIVEL EN PISO  
MURO DE CONCRETO

CROQUIS DE LOCALIZACIÓN



NOTAS GENERALES

REVISIONES

REVISION	CONCEPTO	FECHA
0	DISEÑO ESQUEMATICO	
0	DESARROLLO DE DISEÑO	
0	PROYECTO EJECUTIVO	

Nombre del Proyecto:

Rehabilitación de la plaza y áreas de ejercicios de Las Brujas, en la Unidad Habitacional El Rosario, Ciudad de México

Aguilón Aragón, Rosario 1 Sector II CB, Azcapotzalco, 54090 Tlalreparita de Baz, Méx.

Propietario:

Director del Proyecto:

Clave:

BRU-AR-05

Contenido:

Secciones Arquitectónicas  
LAS BRUJAS

REVISIO: ESCALA: 1:100  
DIBUJO: NODO TALLER FECHA: 28/07/2023

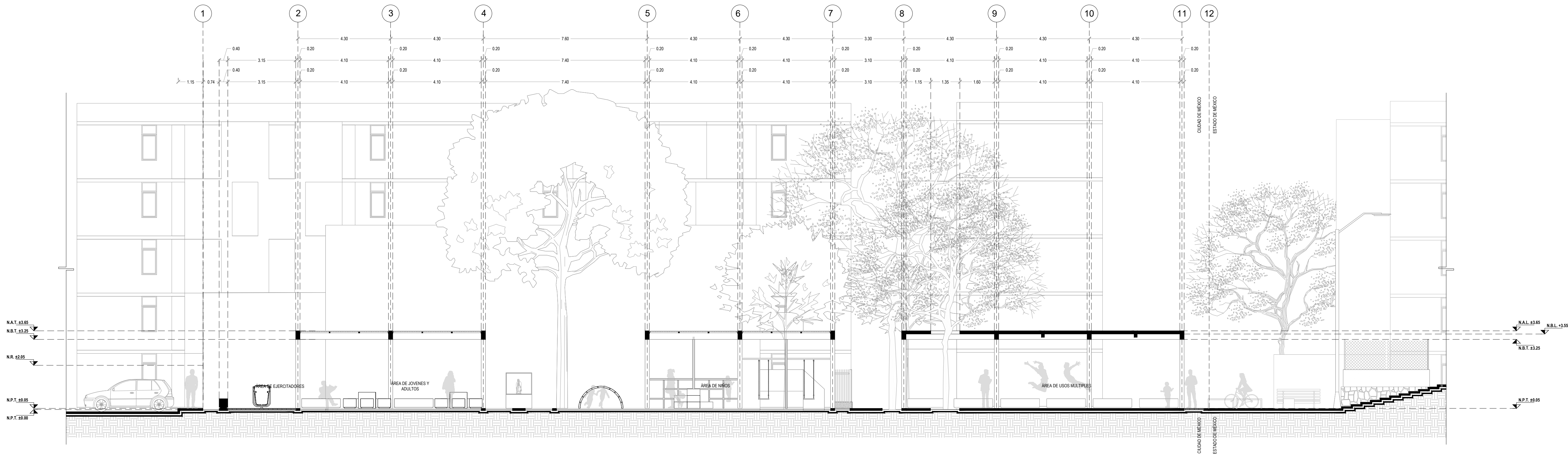

01 SECCIÓN X-X'  
ESC. 1:100

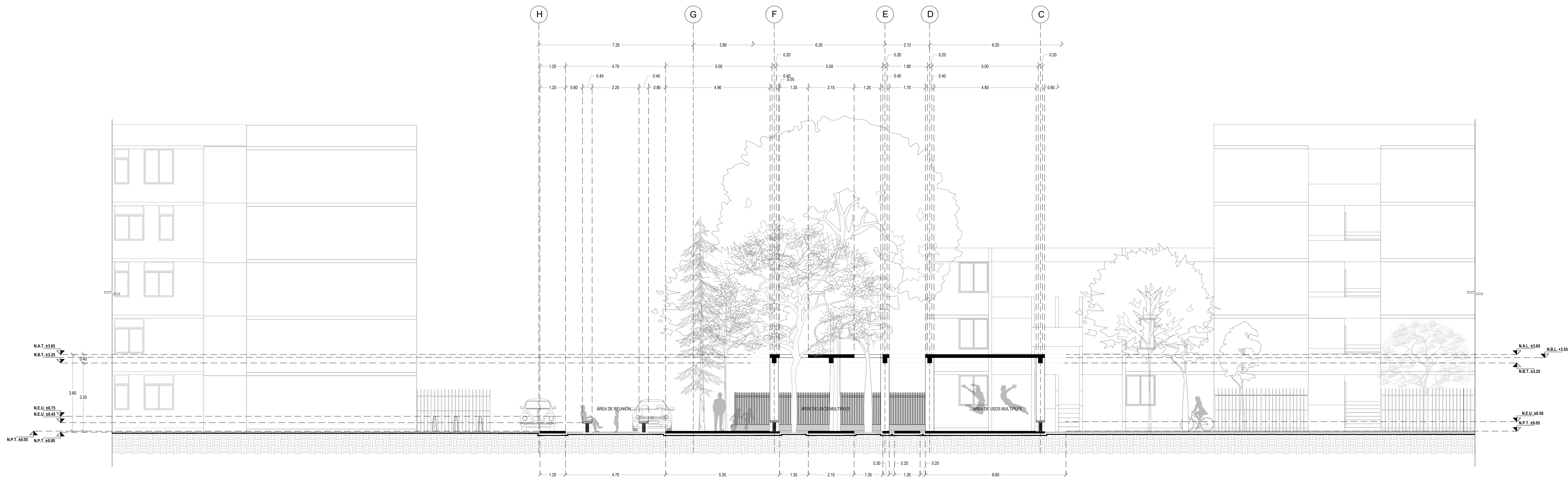

02 SECCIÓN Y-Y'  
ESC. 1:100